



**ÉCHOGRAPHIE
INDUSTRIELLE**

*SARL CENTRE TECHNIQUE
DE SECURITE*

25 avenue de la gare
80200 DOINGT – FLAMICOURT

TEL / FAX (+33) 03 25 01 25 25

AGENCE DE L'EST : 7 RUE VALLICOTE 52700 BOURDONS

dossier exemple

*RECHERCHE DE DEFAUTS NON DESTRUCTIF
ECHOGRAPHIE*

MANEGE

DE



FICHE DE CARACTERISTIQUES TRADUCTEUR SELON [REDACTED]

Généralités :

N°identification :	[REDACTED]	Type :	[REDACTED]
Référence traducteur :	[REDACTED]	Mode et angle :	[REDACTED]
Transducteur(s) :	[REDACTED]	Fréquence Nominale :	[REDACTED]

Caractéristiques physiques :

Dimensions / Poids :	[REDACTED]
Matière Semelle :	[REDACTED]
Forme Semelle :	[REDACTED]
Défait de planéité :	[REDACTED]
Point d'émergence :	[REDACTED]
Température max.d'utilisation :	[REDACTED]
Condition de stockage :	[REDACTED]

Connectique :

Câble :	[REDACTED]
Nature :	[REDACTED]
Longueur :	[REDACTED]
Connecteur(s) :	[REDACTED]
Interchangeables :	[REDACTED]
Sortie(s) :	[REDACTED]

Méthode de contrôle de la Fréquence Centrale, de la Bande Passante et de la sensibilité / réglages appareil U.S. :

[REDACTED]

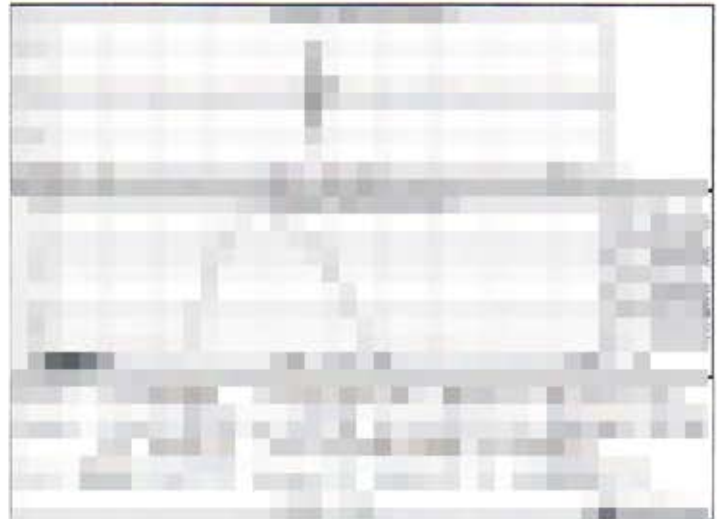
**Caractéristiques ultrasonores :**

Fréquence Centrale :	[REDACTED]
Bande Passante :	[REDACTED]
Sensibilité :	[REDACTED]
Diaphonie :	[REDACTED]
Champ proche sur plan // et ⊥ :	[REDACTED]
Angle réfracté :	[REDACTED]
Angle de Bigle :	[REDACTED]

Blocs d'étalonnage :

- [REDACTED]
- [REDACTED]
- [REDACTED]
- [REDACTED]

Couplant [REDACTED]

Appareil [REDACTED]

Déclaration de conformité : le traducteur répond aux caractéristiques techniques ci-dessus conformément à la norme 12668-2

Opérateur : [REDACTED] Date : [REDACTED]

Visa Qualité : [REDACTED]



FICHE DE CARACTERISTIQUES TRADUCTEUR SELON [REDACTED]

Généralités :

N°identification :	[REDACTED]	Type :	[REDACTED]
Référence traducteur :	[REDACTED]	Mode et angle :	[REDACTED]
Transducteur(s) :	[REDACTED]	Fréquence Nominale :	[REDACTED]

Caractéristiques physiques :

Dimensions / Poids :	[REDACTED]
Matière Semelle :	[REDACTED]
Forme Semelle :	[REDACTED]
Défait de planéité :	[REDACTED]
Point d'émergence :	[REDACTED]
Température max.d'utilisation :	[REDACTED]
Condition de stockage :	[REDACTED]

Connectique :

Câble :	[REDACTED]
Nature :	[REDACTED]
Longueur :	[REDACTED]
Connecteur(s) :	[REDACTED]
Interchangeables :	[REDACTED]
Sortie(s) :	[REDACTED]

Méthode de contrôle de la Fréquence Centrale, de la Bande Passante et de la sensibilité / réglages appareil U.S. :

[REDACTED]

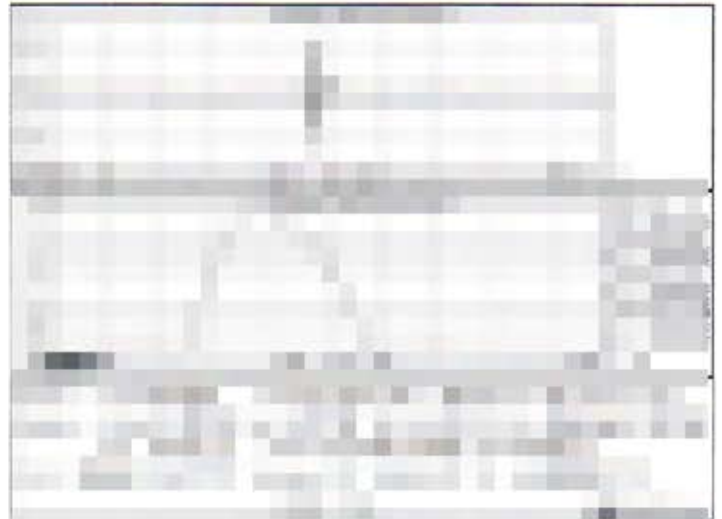
**Caractéristiques ultrasonores :**

Fréquence Centrale :	[REDACTED]
Bande Passante :	[REDACTED]
Sensibilité :	[REDACTED]
Diaphonie :	[REDACTED]
Champ proche sur plan // et ⊥ :	[REDACTED]
Angle réfracté :	[REDACTED]
Angle de Bigle :	[REDACTED]

Blocs d'étalonnage :

- [REDACTED]
- [REDACTED]
- [REDACTED]
- [REDACTED]

Couplant [REDACTED]

Appareil [REDACTED]

Déclaration de conformité : le traducteur répond aux caractéristiques techniques ci-dessus conformément à la norme 12668-2

Opérateur : [REDACTED] Date : [REDACTED]

Visa Qualité : [REDACTED]

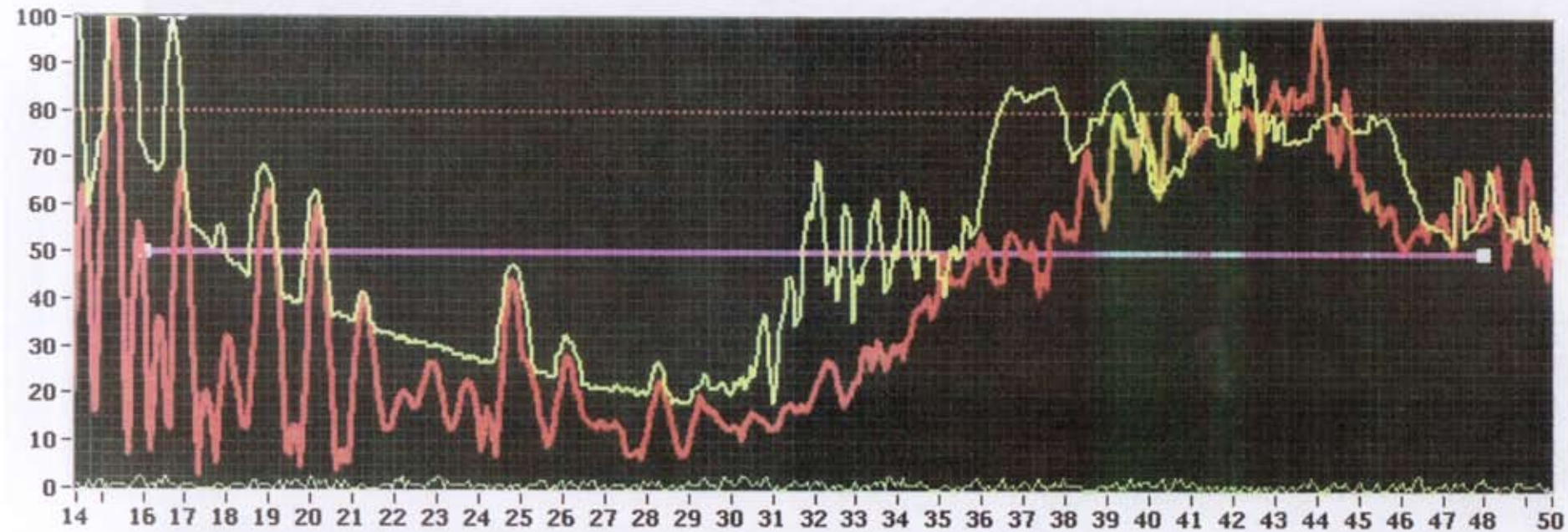

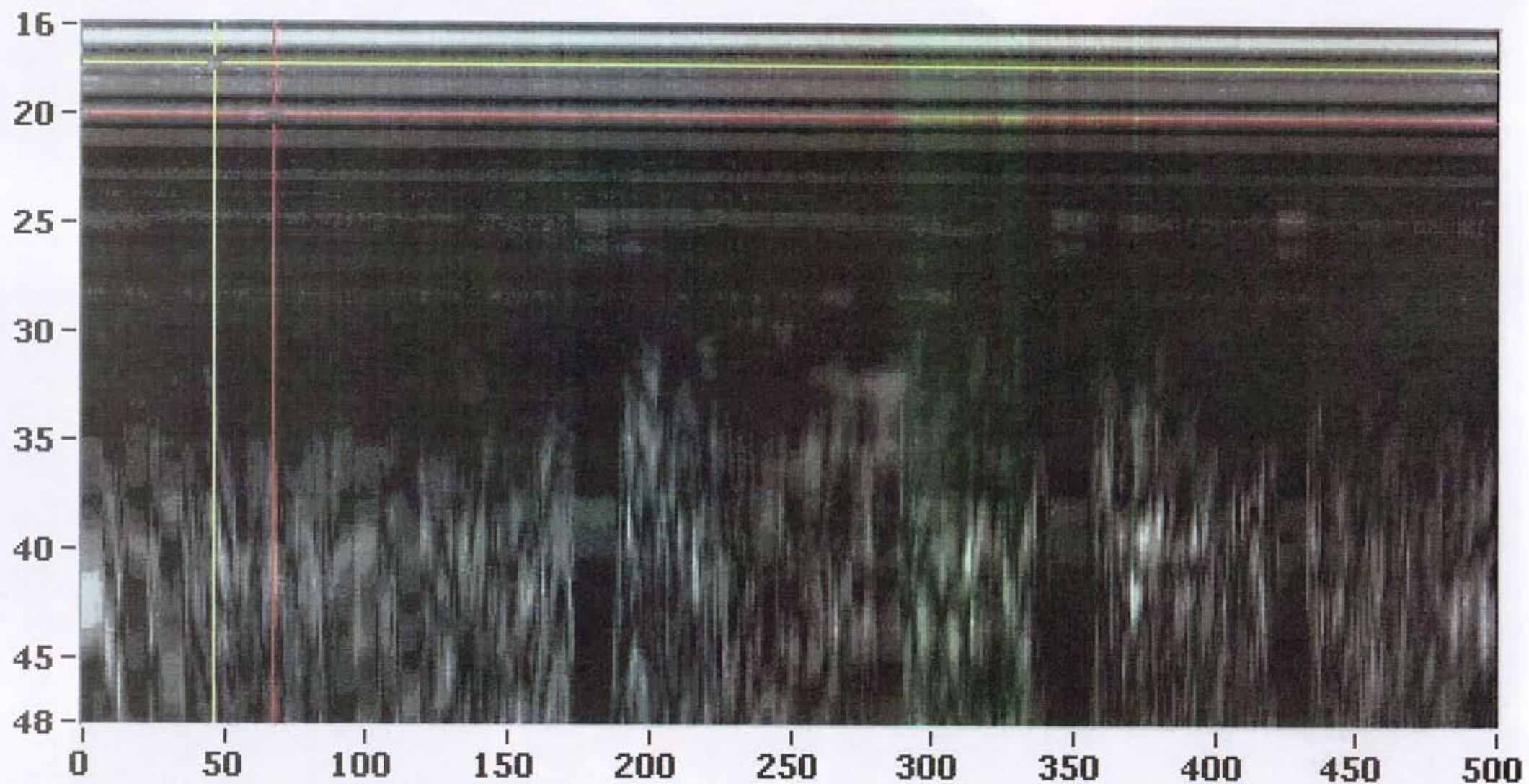



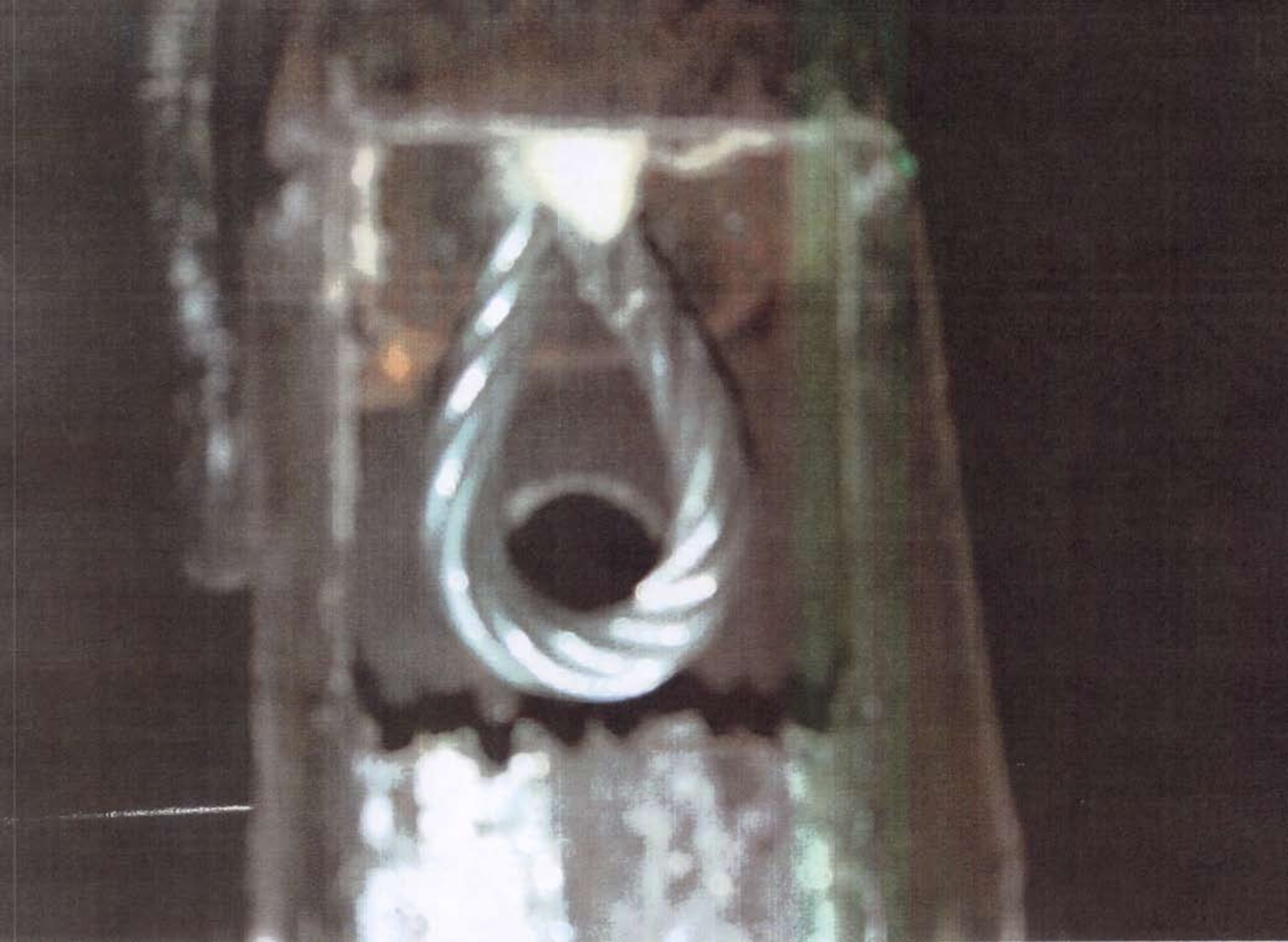







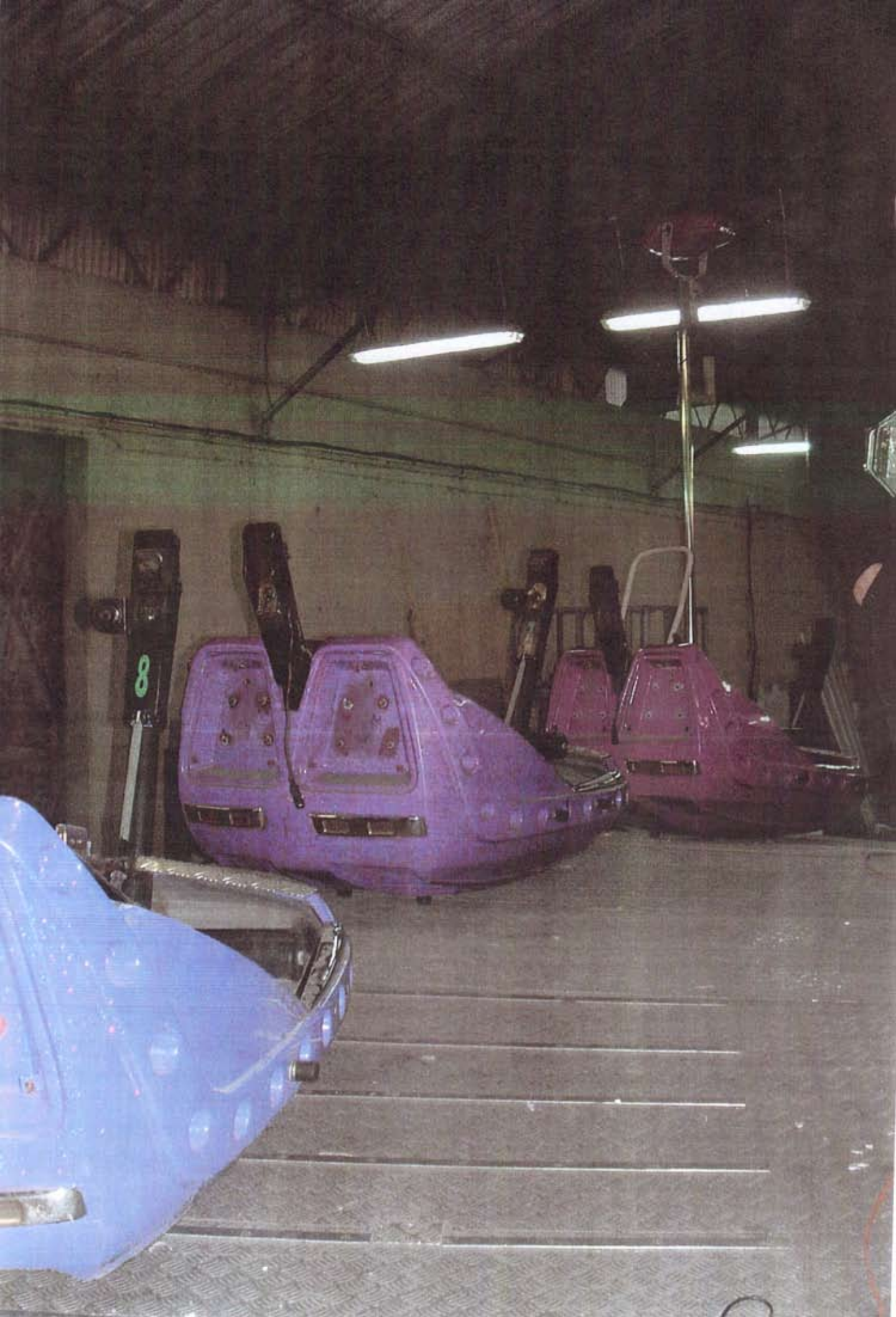







EXIT

14

4

6/27/19





16





